

**Статистический анализ  
результатов муниципального пробного экзамена в форме единого государственного экзамена учащихся 11-х классов  
общеобразовательных организаций Старооскольского городского округа  
по РУССКОМУ ЯЗЫКУ**

**1. Основание для проведения:**

- приказы управления образования администрации Старооскольского городского округа Белгородской области от 22 сентября 2020 года №882 «Об утверждении «дорожной карты» по подготовке к проведению государственной итоговой аттестации по образовательным программам основного общего и среднего общего образования на территории Старооскольского городского округа в 2021 году на период с сентября по декабрь 2020 года» от 25 ноября 2020 года № 1178 «О проведении пробных муниципальных экзаменов по русскому языку, математике базового и профильного уровней в форме единого государственного экзамена на территории Старооскольского городского округа в ноябре 2020 года».

**2. Цель проведения:** подготовка выпускников 11-х классов Старооскольского городского округа к государственной итоговой аттестации по образовательным программам среднего общего образования в 2020/2021 учебном году, ознакомление с содержанием контрольно-измерительных материалов единого государственного экзамена по русскому языку.

**3. Дата проведения:** 30 ноября 2020 года.

**4. Длительность выполнения работы** – 3 часа 30 минут (210 минут).

**5. Количество участников** – 956 человек.

**6. Контрольно-измерительные материалы:** работа состояла из 2-х частей, включающих в себя 27 заданий, различающихся формой и уровнем сложности.

Первая часть содержала 26 заданий с кратким ответом.

Вторая часть содержала одно задание открытого типа с развёрнутым ответом (сочинение), проверяющее умение создавать собственное высказывание на основе прочитанного текста.

Максимальный балл за выполнение всей работы - 59 баллов.

Работа состояла из 2 вариантов.

**Результаты муниципального пробного ЕГЭ по РУССКОМУ ЯЗЫКУ обучающихся 11-х классов общеобразовательных организаций  
Старооскольского городского округа**

Таблица 1

| № п/п | Код ОО | Наименование ОО                           | Кол-во участников (чел.) | Преодолели порог (чел.) | Не преодолели порог | Получили 100 баллов | Получили более 80 баллов | Средний балл | Получили результат выше среднего показателя в округе (73,38) |       | Успеваемость (%) |
|-------|--------|---|--------------------------|-------------------------|---------------------|---------------------|--------------------------|--------------|--|-------|------------------|
|       |        |   |                          |                         |                     |                     |                          |              | чел.   | %     |                  |
| 1     | 219303 | МАОУ «ОК» Лицей №3» имени С.П. Угаровой»  | 50                       | 50                      | 0                   | 0                   | 4                        | 70,3         | 39   | 78,0% | 100%             |
| 2     | 219304 | ОАНО «Православная гимназия №38»          | 14                       | 14                      | 0                   | 0                   | 0                        | 59,4         | 5  | 35,7% | 100%             |
| 3     | 219305 | МБОУ «СОШ №5 с УИОП»                      | 36                       | 36                      | 0                   | 0                   | 5                        | 65,2         | 50   | 55,6% | 100%             |
| 4     | 219306 | МБОУ «СОШ №6»                             | 21                       | 21                      | 0                   | 0                   | 1                        | 56,2         | 6  | 28,6% | 100%             |
| 5     | 219311 | МБОУ «СОШ №11»                            | 22                       | 22                      | 0                   | 0                   | 1                        | 62,6         | 11   | 50,0% | 100%             |
| 6     | 219312 | МБОУ «СОШ №12 с УИОП»                     | 30                       | 30                      | 0                   | 0                   | 2                        | 59,2         | 13   | 43,3% | 100%             |
| 7     | 219314 | МБОУ «СОШ №14» имени А.М.Мамонова         | 28                       | 28                      | 0                   | 0                   | 0                        | 55,9         | 9  | 32,1% | 100%             |
| 8     | 219316 | МБОУ «СОШ №16 с УИОП»                     | 44                       | 43                      | 1                   | 0                   | 3                        | 59,6         | 17   | 38,6% | 97,7%            |
| 9     | 219317 | МБОУ «СОШ №17»                            | 29                       | 29                      | 0                   | 0                   | 0                        | 50,1         | 5  | 17,2% | 100%             |
| 10    | 219318 | МБОУ «Гимназия №18»                       | 46                       | 46                      | 0                   | 0                   | 1                        | 62,7         | 27   | 58,7% | 100%             |
| 11    | 219319 | МАОУ «СШ № 19-корпус кадет «Виктория»     | 29                       | 29                      | 0                   | 0                   | 2                        | 63,6         | 14   | 48,3% | 100%             |
| 12    | 219320 | ОГБОУ «СОШ № 20 с УИОП г. Старого Оскола» | 80                       | 80                      | 0                   | 0                   | 11                       | 63,6         | 38   | 47,5% | 100%             |
| 13    | 219321 | МБОУ «СОШ №21»                            | 33                       | 33                      | 0                   | 0                   | 1                        | 58,9         | 14   | 42,4% | 100%             |
| 14    | 219322 | МБОУ «ЦО -СШ №22»                         | 24                       | 23                      | 1                   | 0                   | 3                        | 58,6         | 10   | 41,7% | 95,8%            |
| 15    | 219324 | МАОУ «СОШ № 24 с УИОП»                    | 67                       | 67                      | 0                   | 0                   | 7                        | 63,8         | 29   | 43,3% | 100%             |
| 16    | 219327 | МАОУ «СОШ №27 с УИОП»                     | 50                       | 50                      | 0                   | 0                   | 2                        | 61,6         | 20   | 40,0% | 100%             |
| 17    | 219328 | МБОУ «СОШ № 28 с УИОП имени А.А.Угарова»  | 82                       | 82                      | 0                   | 0                   | 8                        | 64,6         | 46   | 56,1% | 100%             |
| 18    | 219330 | МБОУ «СОШ №30»                            | 57                       | 57                      | 0                   | 0                   | 1                        | 60,0         | 26   | 45,6% | 100%             |
| 19    | 219333 | МАОУ «СПШ №33»                            | 58                       | 58                      | 0                   | 0                   | 4                        | 64,8         | 34   | 58,6% | 100%             |

Муниципальное бюджетное учреждение «Старооскольский центр оценки качества образования»

|                       |        |  |            |            |                 |          |                 |             |            |              |               |
|-----------------------|--------|--|------------|------------|-----------------|----------|-----------------|-------------|------------|--------------|---------------|
| 20                    | 219334 | МБОУ «СОШ №34»                             | 55         | 55         | 0               | 0        | 4               | 64,3        | 32         | 58,2%        | 100%          |
| 21                    | 219340 | МБОУ «Городищенская СОШ с УИОП»            | 8          | 8          | 0               | 0        | 1               | 59,1        | 2          | 25,0%        | 100%          |
| 22                    | 219343 | МБОУ «Ивановская СОШ»                      | 6          | 6          | 0               | 0        | 0               | 51,2        | 1          | 16,7%        | 100%          |
| 23                    | 219348 | МБОУ «Монаковская СОШ»                     | 5          | 5          | 0               | 0        | 0               | 60,2        | 1          | 20,0%        | 100%          |
| 24                    | 219350 | МБОУ «ОК "Озёрки» им. М.И. Бесхмельницына» | 4          | 4          | 0               | 0        | 0               | 63,0        | 3          | 75,0%        | 100%          |
| 25                    | 219353 | МБОУ «Роговатовская ОШ с УИОП»             | 2          | 2          | 0               | 0        | 0               | 62,5        | 1          | 50,0%        | 100%          |
| 26                    | 219357 | МАОУ «СОШ № 40»                            | 76         | 76         | 0               | 0        | 5               | 62,5        | 39         | 51,3%        | 100%          |
| <b>Итого в округе</b> |        |  | <b>956</b> | <b>954</b> | <b>2 (0,2%)</b> | <b>0</b> | <b>66(6,9%)</b> | <b>62,1</b> | <b>462</b> | <b>48,3%</b> | <b>99,79%</b> |

Средний балл пробного ЕГЭ по РУССКОМУ ЯЗЫКУ обучающихся 11-х классов общеобразовательных организаций Старооскольского городского округа в сравнении со средним показателем в городском округе

Диаграмма 1

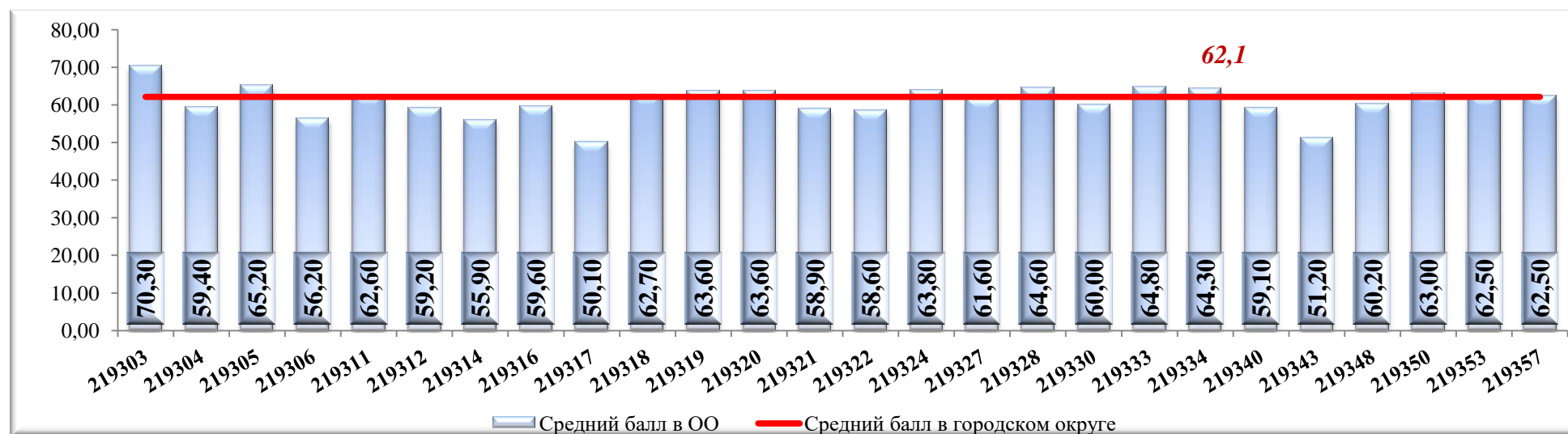

Доля участников пробного ЕГЭ по РУССКОМУ ЯЗЫКУ, получивших результат выше среднего балла в городском округе

Диаграмма 2

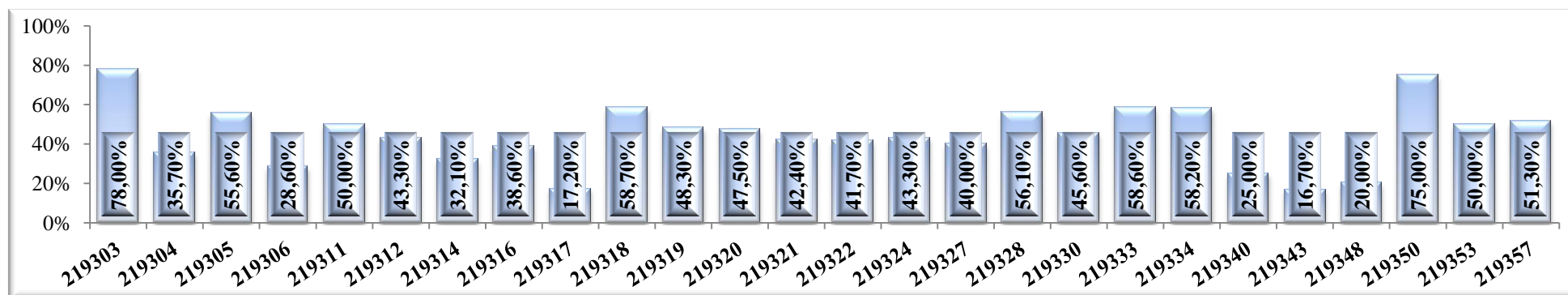

Распределение участников пробного единого государственного экзамена по РУССКОМУ ЯЗЫКУ по диапазонам тестовых баллов

Таблица 2

| Диапазон тестовых баллов        | 0-9  | 10-19 | 20-29 | 30-39 | 40-49 | 50-59 | 60-69 | 70-79 | 80-89 | 90-99 | 100  |
|---------------------------------|------|-------|-------|-------|-------|-------|-------|-------|-------|-------|------|
| Количество участников ЕГЭ (чел) | 1    | 0     | 5     | 20    | 122   | 228   | 308   | 188   | 75    | 9     | 0    |
| Доля участников ЕГЭ (%)         | 0,1% | 0,0%  | 0,5%  | 2,1%  | 12,8% | 23,9% | 32,2% | 19,7% | 7,8%  | 0,9%  | 0,0% |

Диаграмма 3

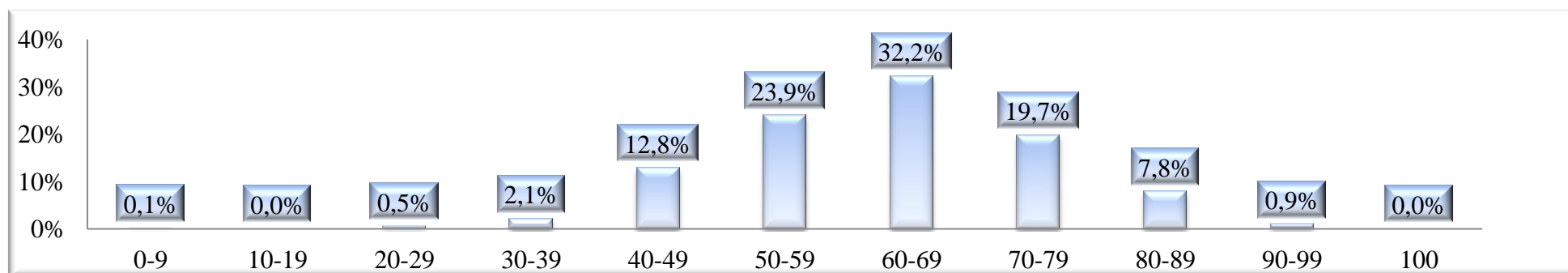

**Распределение участников пробного ЕГЭ по количеству полученных баллов за всю работу по РУССКОМУ ЯЗЫКУ**

Диаграмма 4

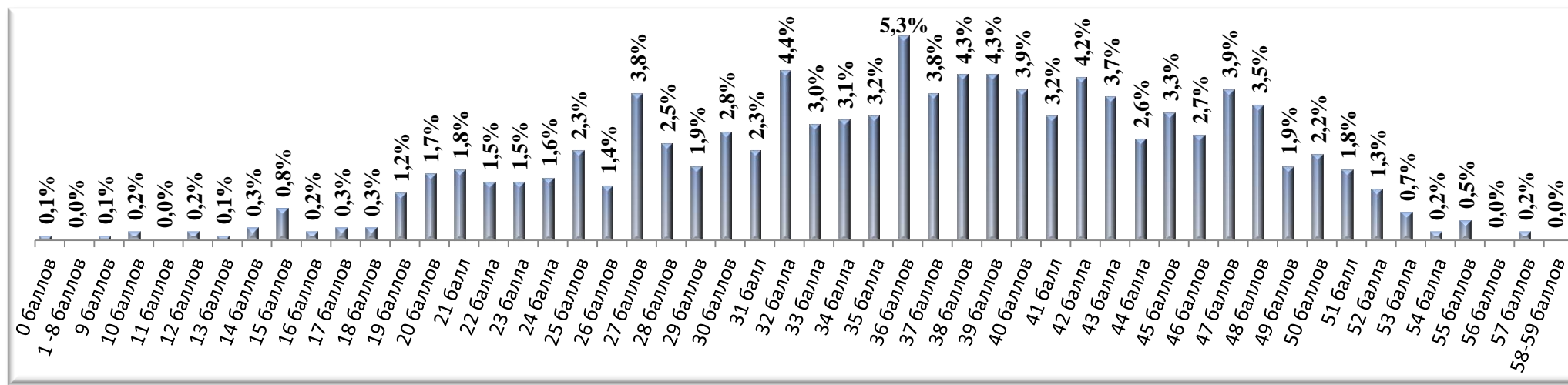

**Часть 1.**

**Распределение участников пробного ЕГЭ по полученным баллам за выполнение заданий части 1 по РУССКОМУ ЯЗЫКУ**

Диаграмма 5

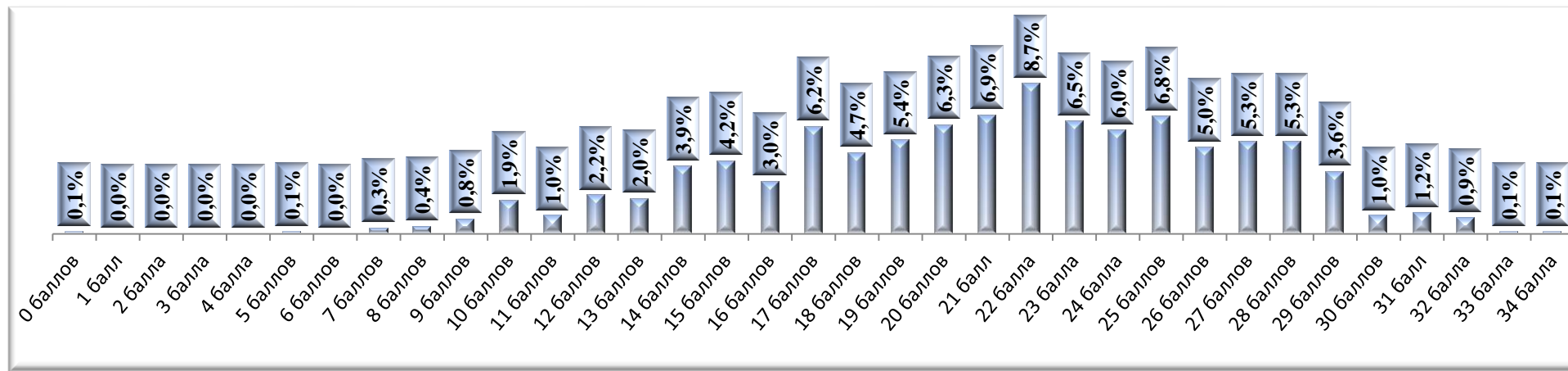

## Статистическая трудность выполнения заданий первой части

Таблица 3

| Задание | Проверяемые элементы содержания   | Уровень сложности | Количество участников | Количество участников, получивших |       |        |       |         |       |                            |      |
|---------|---|-------------------|-----------------------|-----------------------------------|-------|--------|-------|---------|-------|----------------------------|------|
|         |   |                   |                       | 0 баллов                          |       | 1 балл |       | 2 балла |       | не приступали к выполнению |      |
|         |   |                   |                       | чел.                              | %     | чел.   | %     | чел.    | %     | чел.                       | %    |
| 1       | Информационная обработка письменных текстов различных стилей и жанров   | Б                 | 956                   | 174                               | 18,2% | 781    | 81,7% |         |       | 1                          | 0,1% |
| 2       | Средства связи предложений в тексте. Отбор языковых средств в тексте в зависимости от темы, цели, адресата и ситуации общения                                     | Б                 | 956                   | 308                               | 32,2% | 635    | 66,4% |         |       | 13                         | 1,4% |
| 3       | Лексическое значение слова  | Б                 | 956                   | 68                                | 7,1%  | 886    | 92,7% |         |       | 2                          | 0,2% |
| 4       | Орфоэпические нормы (постановка ударения)   | Б                 | 956                   | 325                               | 34,0% | 625    | 62,4% |         |       | 6                          | 0,6% |
| 5       | Лексические нормы (употребление слова в соответствии с точным лексическим значением и требованием лексической сочетаемости)                                       | Б                 | 956                   | 308                               | 32,2% | 635    | 66,4% |         |       | 13                         | 1,4% |
| 6       | Лексические нормы   | Б                 | 956                   | 204                               | 21,3% | 748    | 78,2% |         |       | 4                          | 0,4% |
| 7       | Морфологические нормы (образование форм слова)  | Б                 | 956                   | 330                               | 34,5% | 610    | 63,8% |         |       | 16                         | 1,7% |
| 9       | Правописание корней   | Б                 | 956                   | 535                               | 56,0% | 411    | 43,0% |         |       | 10                         | 1,0% |
| 10      | Правописание приставок  | Б                 | 956                   | 497                               | 52,0% | 456    | 47,7% |         |       | 3                          | 0,3% |
| 11      | Правописание суффиксов различных частей речи (кроме -Н-/-НН-)   | Б                 | 956                   | 463                               | 48,4  | 489    | 51,2% |         |       | 4                          | 0,4% |
| 12      | Правописание личных окончаний глаголов и суффиксов причастий  | Б                 | 956                   | 786                               | 82,2% | 164    | 17,2% |         |       | 6                          | 0,6% |
| 13      | Правописание НЕ и НИ  | Б                 | 956                   | 336                               | 35,1% | 615    | 64,3% |         |       | 5                          | 0,5% |
| 14      | Слитное, дефисное, раздельное написание слов  | Б                 | 956                   | 247                               | 25,8% | 705    | 73,7% |         |       | 4                          | 0,4% |
| 15      | Правописание -Н- и -НН- в различных частях речи   | Б                 | 956                   | 319                               | 33,4% | 634    | 66,3% |         |       | 3                          | 0,3% |
| 16      | Знаки препинания в простом осложнённом предложении (с однородными членами). Пунктуация в сложносочинённом предложении и простом предложении с однородными членами | Б                 | 956                   | 136                               | 14,2% | 358    | 37,4% | 459     | 48,0% | 3                          | 0,3% |
| 17      | Знаки препинания в предложениях с обособленными членами (определениями, обстоятельствами, приложениями, дополнениями)   | Б                 | 956                   | 234                               | 24,5% | 718    | 75,1% |         |       | 4                          | 0,4% |
| 18      | Знаки препинания в предложениях со словами и конструкциями, грамматически не связанными с членами предложения   | Б                 | 956                   | 368                               | 38,5% | 584    | 61,1% |         |       | 4                          | 0,4% |
| 19      | Знаки препинания в сложноподчинённом предложении  | Б                 | 956                   | 415                               | 43,4% | 536    | 56,1% |         |       | 5                          | 0,5% |
| 20      | Знаки препинания в сложном предложении с разными видами связи   | Б                 | 956                   | 519                               | 54,3% | 433    | 45,3% |         |       | 4                          | 0,4% |
| 21      | Пунктуационный анализ   | Б                 | 956                   | 531                               | 55,5% | 412    | 43,1% |         |       | 13                         | 1,4% |
| 22      | Текст как речевое произведение. Смысловая и композиционная целостность  | Б                 | 956                   | 557                               | 58,3% | 396    | 41,4% |         |       | 3                          | 0,3% |

Муниципальное бюджетное учреждение «Старооскольский центр оценки качества образования»

|    |   |   |     |     |       |     |       |  |  |  |  |  |  |    |      |  |
|----|---|---|-----|-----|-------|-----|-------|--|--|--|--|--|--|----|------|--|
|    | текста  |   |     |     |       |     |       |  |  |  |  |  |  |    |      |  |
| 23 | Функционально-смысловые типы речи   | Б | 956 | 673 | 70,4% | 277 | 29,0% |  |  |  |  |  |  | 6  | 0,6% |  |
| 24 | Лексическое значение слова. Синонимы. Антонимы. Омонимы.<br>Фразеологические обороты. Группы слов по происхождению и употреблению | Б | 956 | 427 | 44,7% | 495 | 51,8% |  |  |  |  |  |  | 34 | 3,6% |  |
| 25 | Средства связи предложений в тексте   | П | 956 | 653 | 68,3% | 289 | 30,2% |  |  |  |  |  |  | 14 | 1,5% |  |

| Зада-<br>ние | Проверяемые элементы<br>содержания                            | Уровень<br>сложности | Количество<br>участников | Количество участников, получивших |      |        |      |         |       |         |       |         |       |          |       | Не<br>приступали<br>к<br>выполнению |      |
|--------------|---|----------------------|--------------------------|-----------------------------------|------|--------|------|---------|-------|---------|-------|---------|-------|----------|-------|-------------------------------------|------|
|              |   |                      |                          | 0 баллов                          |      | 1 балл |      | 2 балла |       | 3 балла |       | 4 балла |       | 5 баллов |       |                                     |      |
|              |   |                      |                          | чел.                              | %    | чел.   | %    | чел.    | %     | чел.    | %     | чел.    | %     | чел.     | %     | чел.                                | %    |
| 8            | Синтаксические нормы. Нормы<br>согласования. Нормы управления | Б                    | 956                      | 40                                | 4,2% | 66     | 6,9% | 89      | 9,3%  | 131     | 13,7% | 150     | 15,7% | 465      | 48,6% | 15                                  | 1,6% |
| 26           | Речь. Языковые средства<br>выразительности                    | П                    | 956                      | 20                                | 2,1% | 49     | 5,1% | 179     | 18,7% | 327     | 34,2% | 352     | 36,8% |          |       | 29                                  | 3,0% |

Доля участников, набравших максимальный балл за выполнение заданий первой части

Диаграмма 6

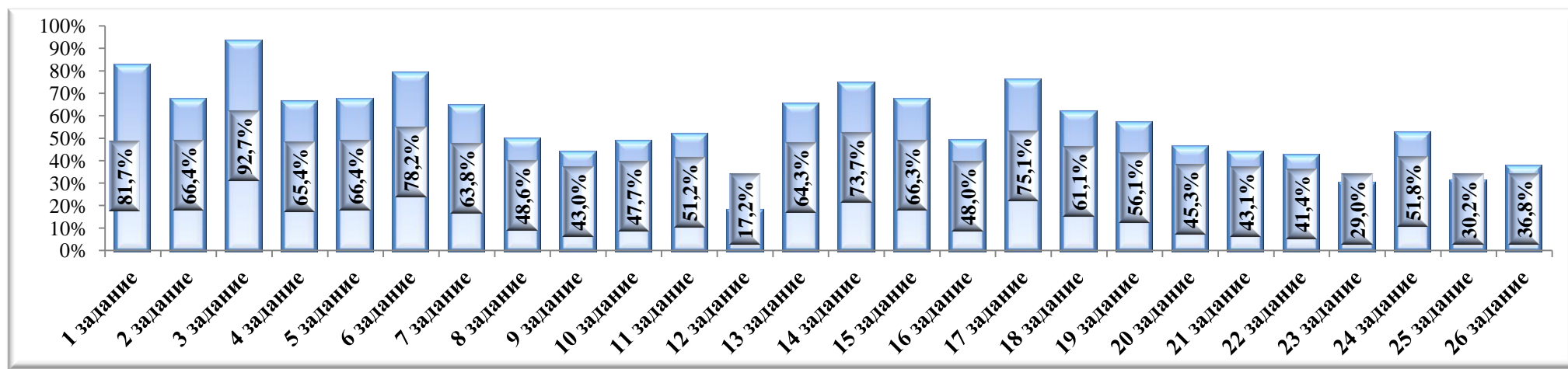

Доля участников, не справившихся с заданиями первой части

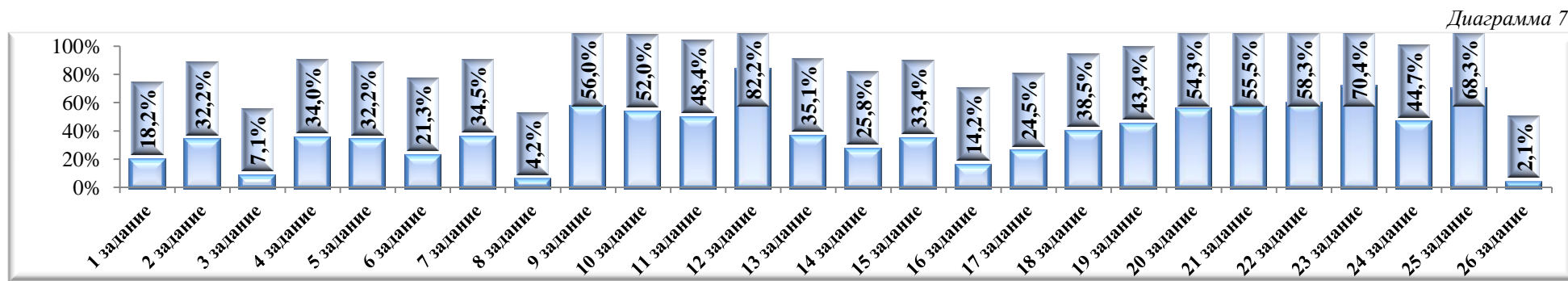

**Часть 2 ( сочинение)**

Распределение участников пробного ЕГЭ по полученным баллам за выполнение заданий второй части по РУССКОМУ ЯЗЫКУ

Таблица 4

| Кол-во участников | 0 баллов | 1 балл | 2 балла | 3 балла | 4 балла | 5 баллов | 6 баллов | 7 баллов | 8 баллов | 9 баллов | 10 баллов | 11 баллов | 12 баллов | 13 баллов | 14 баллов | 15 баллов | 16 баллов | 17 баллов | 18 баллов | 19 баллов | 20 баллов | 21 балл | 22 балла | 23 балла | 24 балла | 25 баллов |
|-------------------|----------|--------|---------|---------|---------|----------|----------|----------|----------|----------|-----------|-----------|-----------|-----------|-----------|-----------|-----------|-----------|-----------|-----------|-----------|---------|----------|----------|----------|-----------|
| 956               | 25       | 1      | 1       | 4       | 5       | 9        | 19       | 16       | 29       | 35       | 41        | 41        | 42        | 46        | 55        | 73        | 71        | 79        | 81        | 61        | 55        | 50      | 37       | 38       | 29       | 13        |

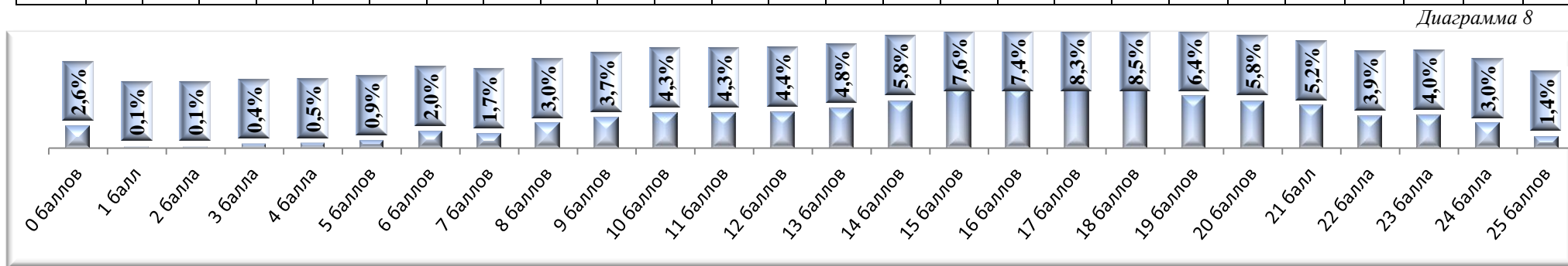



## Статистическая трудность выполнения задания № 27 части 2 (сочинение)

Не приступили к выполнению – 20 человек (2,1%)

Получили за сочинение 0 баллов – 5 человек (0,5%)

Таблица 5

Диаграмма 9

| Критерии оценивания |   | Количество обучающихся, получивших |        |         |         |         |          |          |
|---------------------|---|------------------------------------|--------|---------|---------|---------|----------|----------|
|                     |   | 0 баллов                           | 1 балл | 2 балла | 3 балла | 4 балла | 5 баллов | 6 баллов |
| K1                  | Формулировка проблем исходного текста                                 | 135                                | 821    |         |         |         |          |          |
| K2                  | Комментарий к сформулированной проблеме исходного текста              | 169                                | 40     | 134     | 147     | 226     | 128      | 112      |
| K3                  | Отражение позиции автора исходного текста                             | 265                                | 691    |         |         |         |          |          |
| K4                  | Отношение к позиции автора по проблеме исходного текста               | 340                                | 616    |         |         |         |          |          |
| K5                  | Смысловая цельность, речевая связность и последовательность изложения | 150                                | 457    | 349     |         |         |          |          |
| K6                  | Точность и выразительность речи                                       | 159                                | 549    | 248     |         |         |          |          |
| K7                  | Соблюдение орфографических норм                                       | 105                                | 146    | 375     | 330     |         |          |          |
| K8                  | Соблюдение пунктуационных норм  | 201                                | 167    | 402     | 186     |         |          |          |
| K9                  | Соблюдение языковых норм  | 166                                | 423    | 367     |         |         |          |          |
| K10                 | Соблюдение речевых норм   | 207                                | 451    | 298     |         |         |          |          |
| K11                 | Соблюдение этических норм   | 46                                 | 910    |         |         |         |          |          |
| K12                 | Соблюдение фактологической точности в фоновом материале               | 142                                | 814    |         |         |         |          |          |

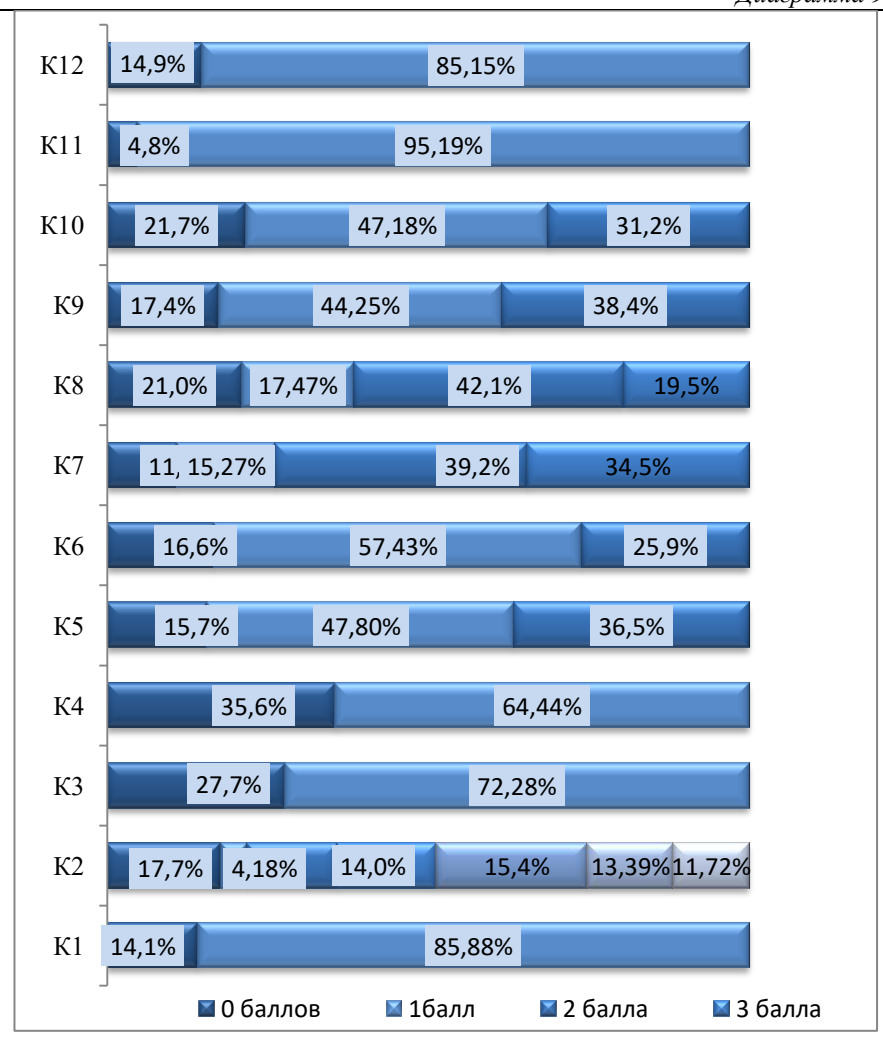

**Решаемость заданий по РУССКОМУ ЯЗЫКУ в сравнении с диапазоном предполагаемого процента ответов**

Диаграмма 9

